

VISULOX Management Cockpit

Das Management Cockpit gibt jederzeit einen Überblick über

- **den aktuellen Status**
 1. Wie viele Nutzer sind online?
 2. Welche Nutzer sind online und wie lange?
 3. Sind diese Nutzer aktive oder „nur“ angemeldet (idle) ?
 4. Welche Applikationen werden gerade genutzt?
- **historische Daten**
 1. Nutzungsstatistiken
 2. Verwaltung der Filme
 3. Report aus allen generierten Events
- **geltende Regelwerke**
 1. **Anmeldung**
 2. **Zugangskontrolle**
 3. **Applikationsnutzung**
 4. **Datentransfer**

Von der Konsole aus werden alle Regeln und Einstellungen vorgenommen, die natürlich auch im Log erfasst werden, um sie nachvollziehbar zu machen. Selbstverständlich besteht von hier aus auch die Möglichkeit, jederzeit aktive Sitzungen zu beenden.

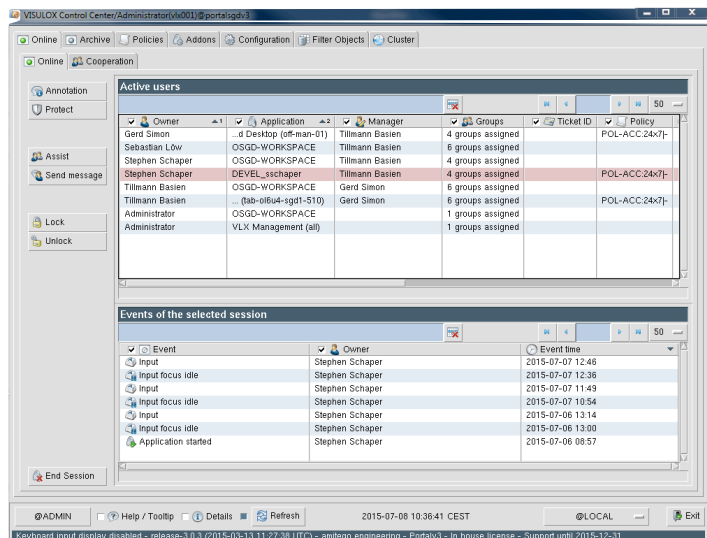

VISULOX bietet die Möglichkeit, unterschiedliche Ansichten des Managementcockpit zu nutzen, um den Anforderungen größerer Umgebungen gerecht zu werden. Dazu werden den verschiedenen Cockpits mit unterschiedlichen Views erstellt:

- bezogen auf Nutzer oder Nutzergruppen
- bezogen auf Anwendungen
- bezogen auf Standorte
- sonstige Kriterien

Dadurch können die Aufgaben einfach und effizient von den verantwortlichen Mitarbeitern erledigt werden. Aber alle einzelnen Aktionen werden in einem VISULOX System verwaltet und dokumentiert.